

DETALHAMENTO BOCA DE LOBO DUPLA

MF-I59 - AÇO ESPECIAL CA60
TELA MF-I59 = Ø 4,5MM COM MALHA DE 10X20CM

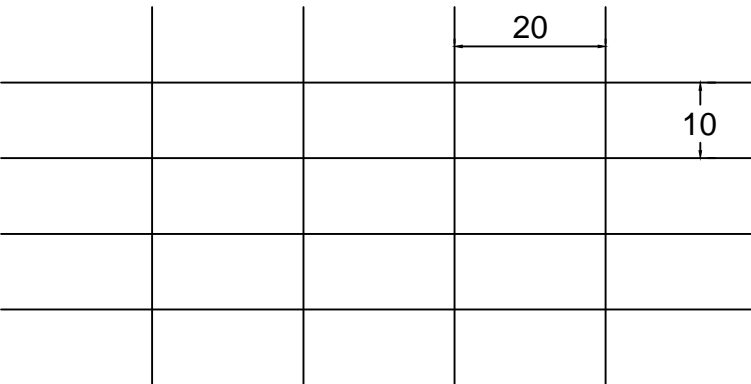

MALHA DA TAMPA



CORTE AA DA TAMPA

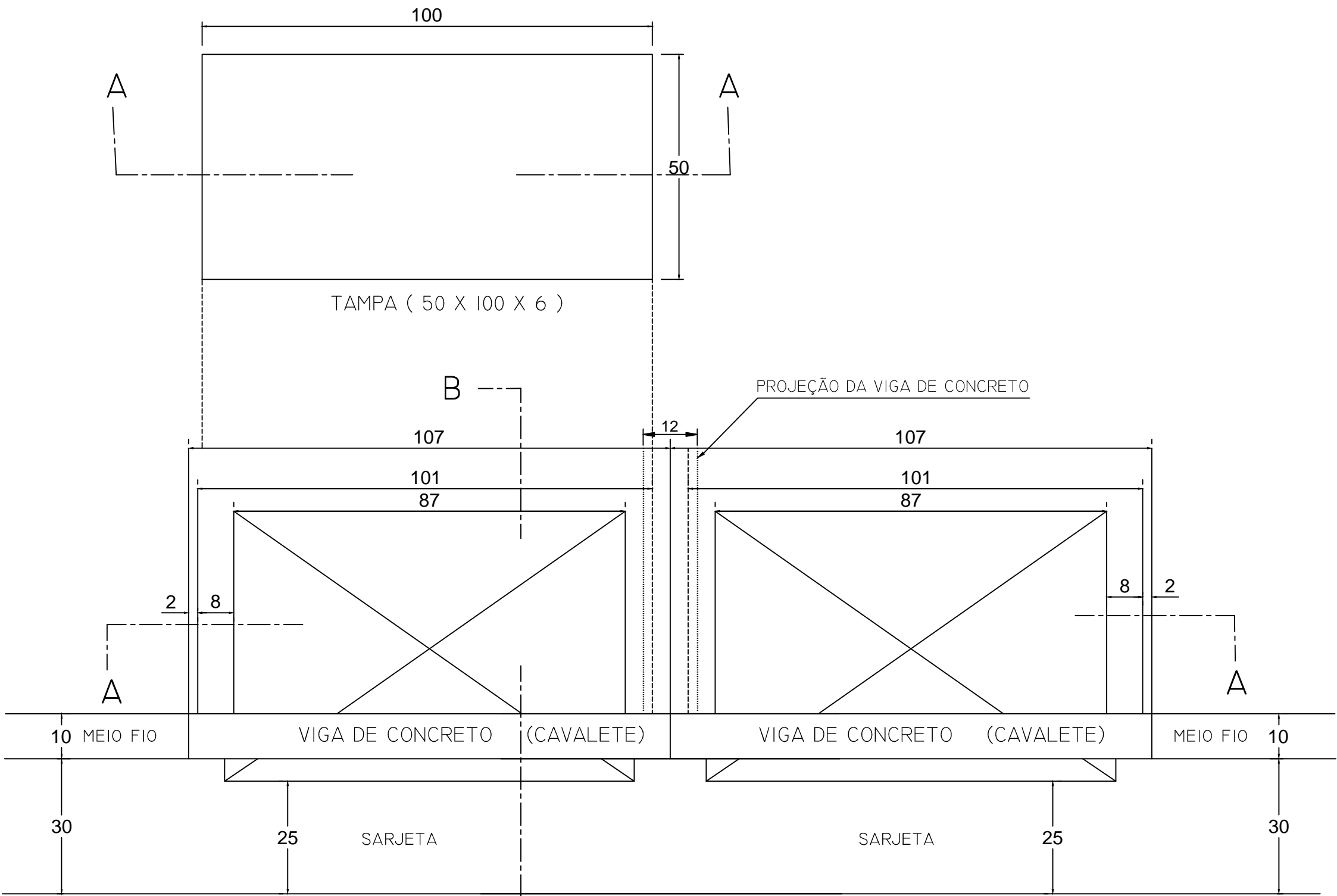

PLANTA BAIXA

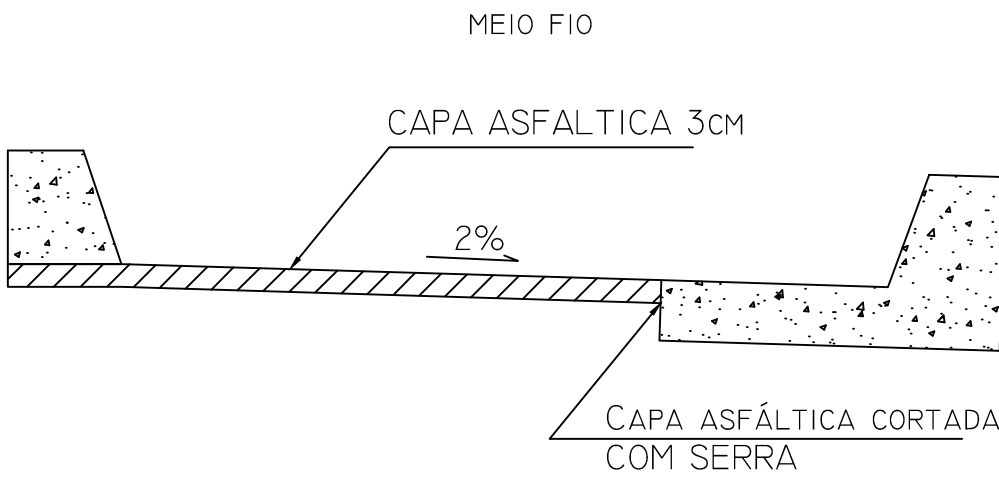

CORTE TRANSVERSAL (ESQUEMÁTICO)

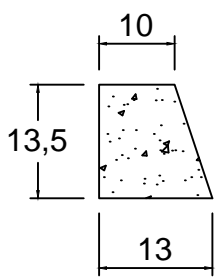

MEIO-FIO SEM SARJETA -ESC. 1:5

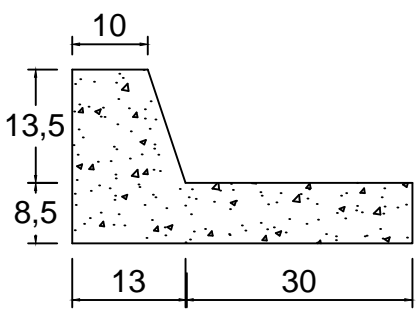

MEIO-FIO COM SARJETA - ESC. 1:5
CONCRETO DE MEIO FIO: Fck> 20MPa

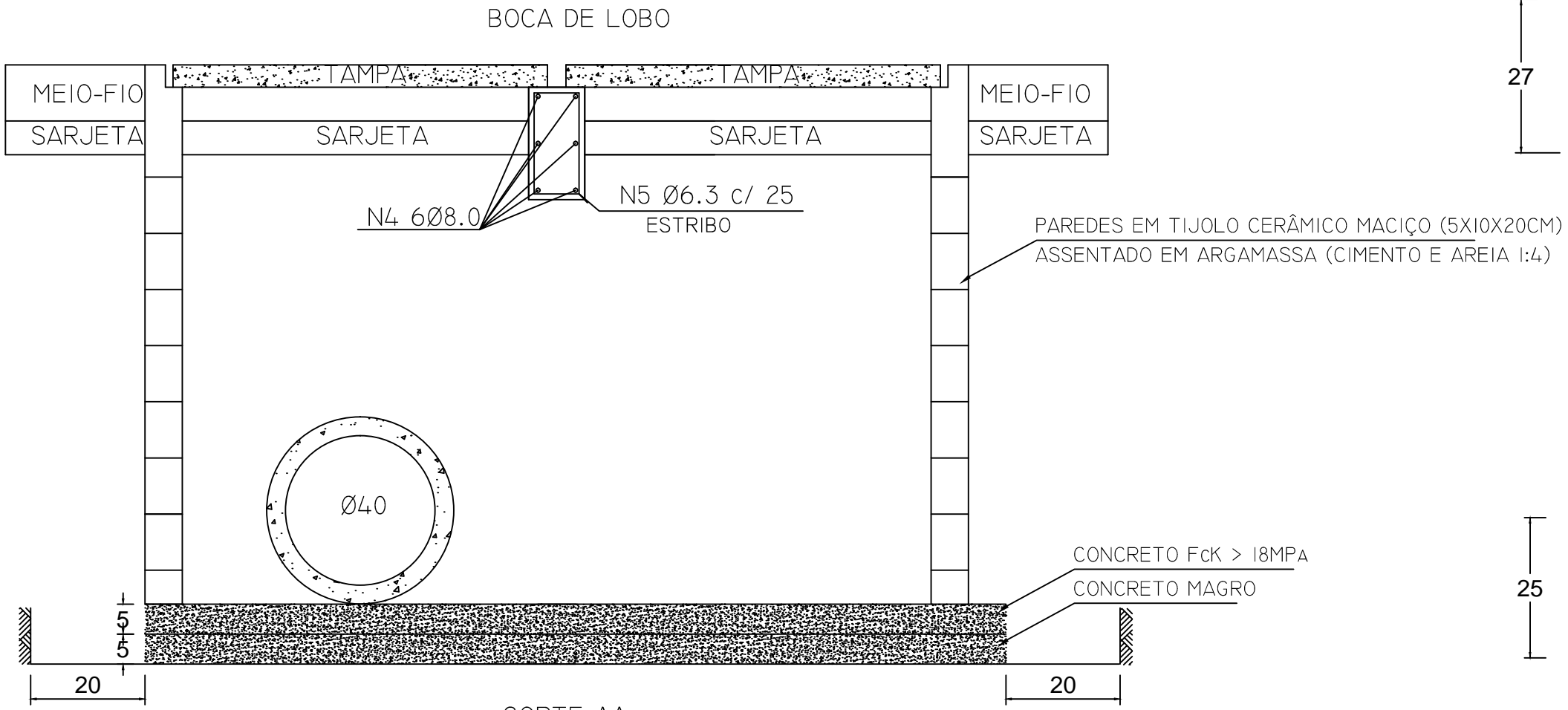

CORTE AA

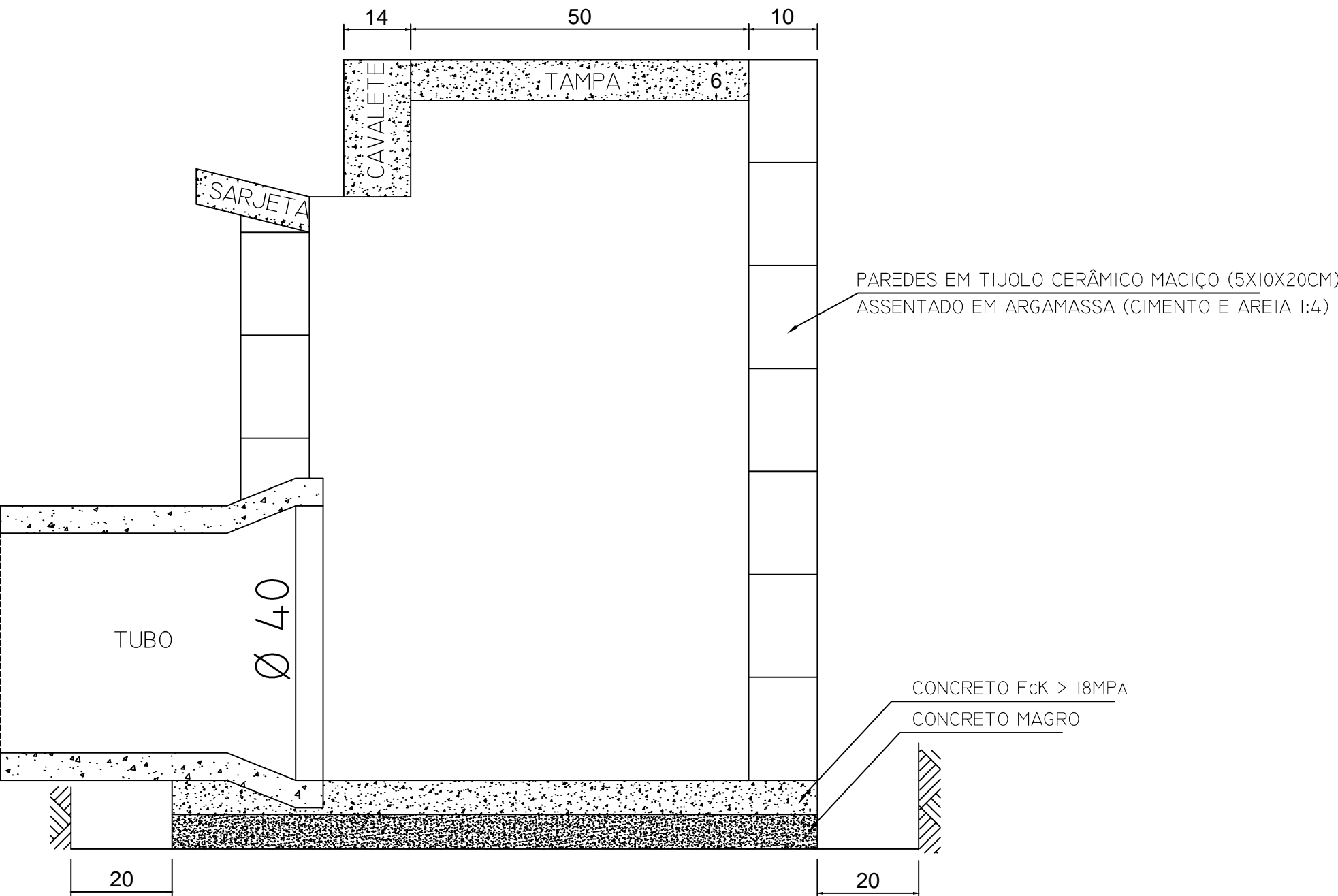

CORTE BB

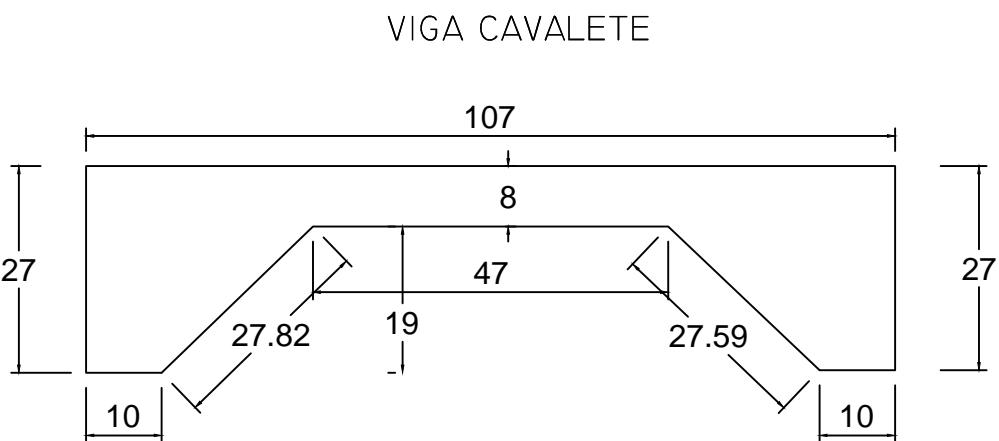

FORMA ESPESSURA - 12 CM

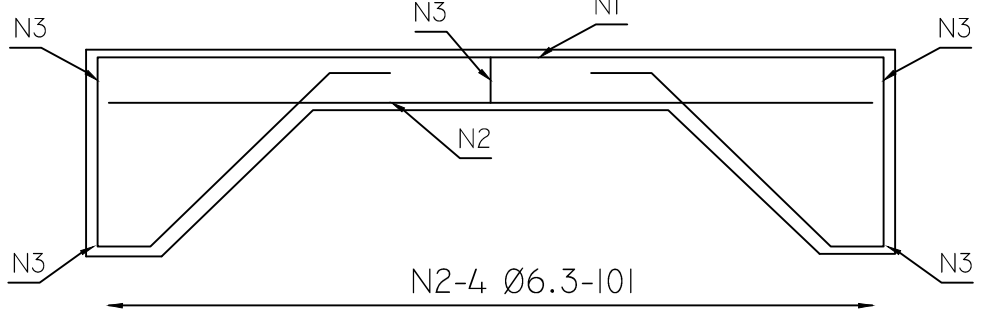
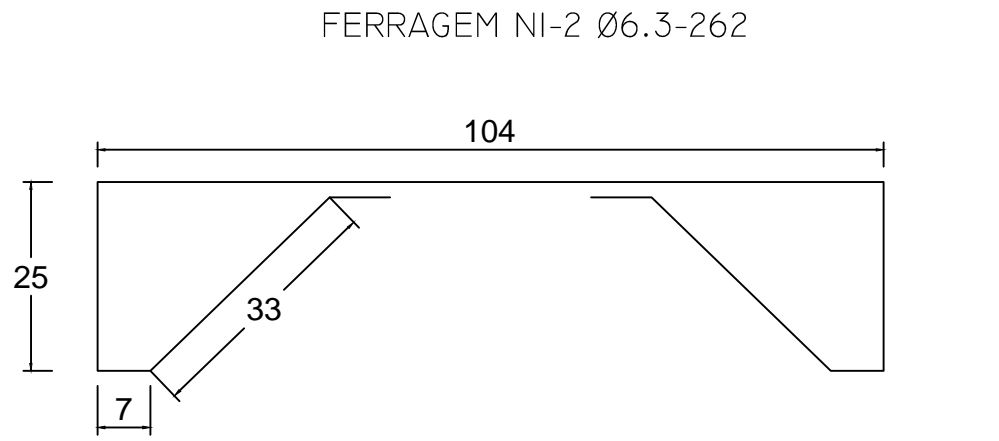

CARIMBO DE APROVAÇÕES:			
TIPO DE USO:			
DETALHES - REDE DE DRENAGEM PLUVIAL			
ENDEREÇO DA OBRA:			
RUA DONA ALTINA LOTEAMENTO JARDIM COLONIAL			
PROPRIETÁRIO:			
PREFEITURA MUNICIPAL DE CATALÃO CNPJ: 01.505.643/0001-50			
AUTOR DO PROJETO:			Nº DA PRANCHA:
ENGº. SAMUEL G. CARRILHO CREA nº. 1015865852/D-GO			02/05
RESPONSÁVEL TÉCNICO:			
ENGº. LUÍS SEVERO BRAGA GOMIDES CREA nº. 4969/D-GO			
DESCRIÇÃO:		ÁREAS:	
• Bocas de Lobo • Detalhamento das Lajes de Concreto • Legenda • Resumo de Aço • Planta Baixa • Cortes		VIDE QUADRO DE ÁREAS	
ESCALA:	DATA:	DESENHO:	REVISÃO:
INDICADAS	24 / 09 / 2018	LICENCE	24 / 04 / 2019